

Niels Pedersen
Vestagervej 31
Ganløse
3660 Stenløse.



Skibby den 24-4-2016



Beskrivelse

Omhandler:

Forlængelse af eksisterende maskinhal ca. 336 m² samt tilbygning af ny hal som længe ca. 517 m².

Datablad:

- Stålspær:** 3-charniers rammer, dimensioneret i.h.t. EC normer. Benhøjde 3000 mm, taghældning 20 g., spærafstand 4200 mm og 3600 mm. Slyngrenset, pulverlakeret GS kval. Kl. 1. Spær leveres med tilpas til eksisterende hal. Længe leveres med en bredde på ca. 10 meter. Endelig opmåling ved godkendelse af tilbud.
- Tag:** 75 x 150 mm DK 18 tømmer samlet med gerberbeslag. Eternit plade B6 trædesikre sort med afskårne hjørner og huller. Asfalt bølgeklodser ved rygning. Incl. Ovenlys pvc trædefast 5 % af tagfladen. Der udføres 2 stk. facadekviste over port gennemgang i længebygning.
- Udhæng:** 25 x 125 mm trykimp. Vindskeder. 19 x 100 mm trykimp. Underbrædder i gavl. 12 mm OSB byggeplade vandret udhæng ved stern.
- Tagrende:** 150 mm Lindab alu ståltagrende med 2 stk. 87 mm nedløb på hver side af tilbygning og 4 nedløb ved længe. Nedløb føres til jord. Kloak arbejde er ikke indregnet i tilbud.
- Sider/gavle:** 63 x 150 mm DK 18 tømmer. Sidebeklædning 0,4 mm topcoat kvalitetsstålprofilplade. Udføres med lodret beklædning samt vandret beklædning af trempel og gavle. Farver vælges inden opstart.
- Port:** 1 stk. Lindab alu el-ledhejseport i udvalgt farve. Bredde 5000 mm x højde 4000 mm monteres i eksisterende gavl ende. Opsætning af ny 2 delt port i ny gavl. 1 stk. ny 2 delt gavlport i længebygning mod skel. 2 stk. 2 delt sideporte med træbeklædning i forbindelse med porthul i længebygning.
- Dør:** 4 stk. stalddøre i udvalgt farve incl. Greb og cylinder. Bredde og højde 948 x 2050 mm. 2 stk. skydeporte udføres i porthul tilpasset bredde for maskine. 8 stk. topstyret vinduer i udvalgt farve. Højde og bredde tilpasses eksisterende vinduer i stalddør eller bygherres vinduer til montering. Montering af 1 stk. fast rammevindue i gavl opsat på spids.

Fundament: 300 mm randfundament støbt i jordrender til frostfri dybde 900 mm under terræn. Beton 16 mpa. Med 4 stk. 12 mm armeringsstål. Afsluttes med 1 række fundablokke 290 mm. Opgravet jord lægges i depot på grunden nær hallen til brug for bygherren. (max afstand til aflæsning på 50 meter). Der udføres 120 mm armeret betongulv i den nye del af stor hal. Udføres på fyldsand. I længe afsluttes med fyldsand der afrettes og stemples.

Kvalitet:

Arbejdet udføres håndværksmæssigt korrekt med materialer af sædvanlig god kvalitet. Byggematerialer af naturens produkter påvirkes i større eller mindre grad af klimatiske forhold, sol, regn, temperaturforhold osv. Om disse forhold samt vedligeholdelse henvises til byggematerialeproducentens anvisninger og vejledninger. Sådanne naturlige egenskaber er selvsagt ikke en mangel.

Med venlig hilsen
ACP Byg ApS.
Carsten Petersen.

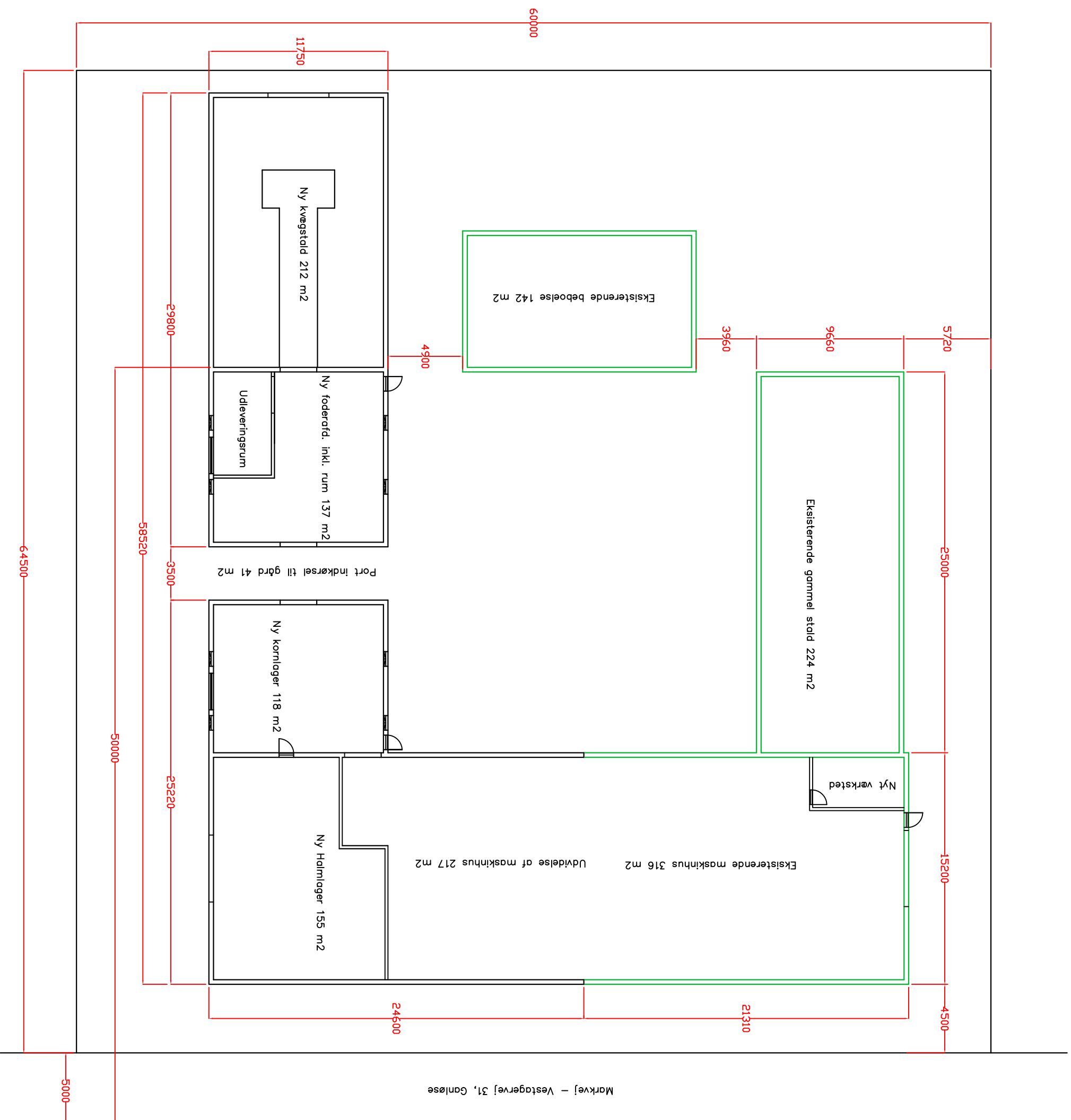

Mål fra skel til kreturstald

Gården indeholder idag et stuehus, en længe der ikke kan bruges til dyrhold mere, samt et maskinhus. Gården udvides med forlængelse af maskinhus samt ny længe, der er op til standard i forhold til dyrhold. Dyrholder også afstand fra skel på 50 meter.

Ekstisterende m² udgør:

| | |
|-----------|--------------------|
| Beboelse | 142 m ² |
| Stald | 224 m ² |
| Maskinhus | 316 m ² |

Ny bebyggelse udgør m²:

| | |
|--------------------------------|---------------------------|
| Udvidelse af maskinhus | 217 m ² |
| Halmklager | 155 m ² |
| Lagerafdeling | 118 m ² |
| Port | 41 m ² |
| Foderklager | 137 m ² |
| Kvægstald | 212 m ² |
| Samlet bebyggelse udgør | 1562 m² |

Udmålt grundstørrelse udgør 3870 m².

Regnvand fra tagflader føres til jord som øvrigt tagvand. Der udføres lovpålagte brandvægge mellem halmklager og maskinhus. Endvidere udføres der brandforanstaltninger i de rum der kræver det.

Kvæg afdeling udføres ca. 30 cm under øvrigt terræn, da de skal gå på dybstrøelse.

ACP Byg A/S Nordmandsvænget 9, 4050 Skibby

Scale: Rettelse:

Denne tegning må ikke kopieres eller bruges uden tilladelse

1:250

Bygherre: Niels Pedersen

Godk.: A 3

Bygge adr. Vestagervej 31, Ganløse

Mart. nr. 3a Ganløse By og Sogn

Tegnet: 19-4-2016 OP

Hal Situationstegning

Tegn. nr. 2

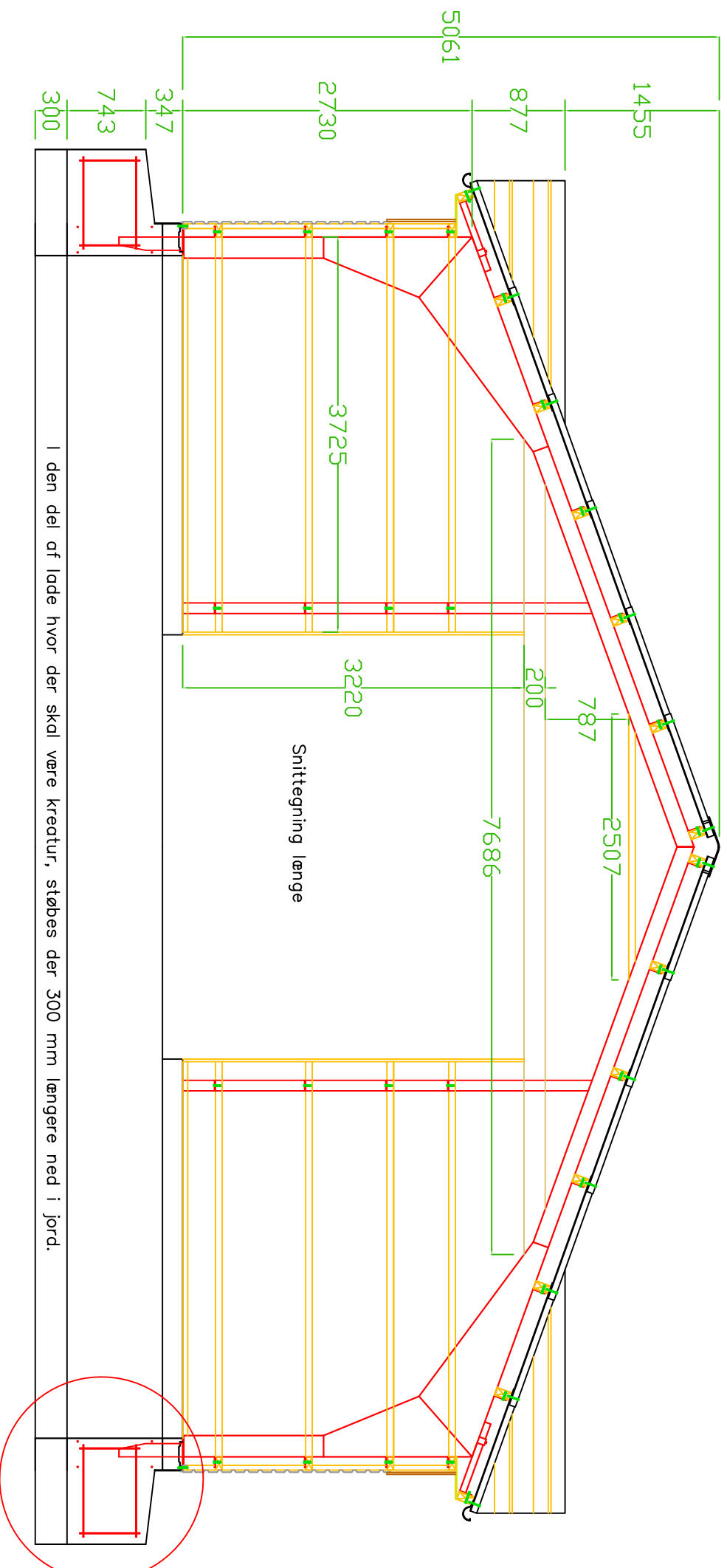

Detailtegning fundament kreaturstald

Stålkonstruktion og sokler til fundament udfærdiges og beregnes fra Give stålfabrik. De monteres ligeledes spærkonstruktion.

Vægge som 63 x 125 mm slidetømmer. Beklædes med 0,4 mm stålprofilplader, Vandret og lodret. Afsluttes med lister og hjørner i samme materialer.

Tag udføres på 75 x 150 mm DK 18 tømmer samlet med gerberbeslag. Tag som Cembritt B6 sort trædesikkeret med ilagt stribs.

Udhæng som vandfast krydsfinerplade. Rendejern og tagrende fra Lindab eller Renszink.

ACP Byg Aps Nordmandsvej 9, 4050 Skibby

Scale: Rettelse:

Denne tegning må ikke kopieres eller bruges uden tilladelse

1:50

Bygherre. Niels Pedersen

A 3

Bygge adr. Vestagervej 31, Ganløse

Godk.:
Tegnet: 19-4-2016 op

Mart. nr. 3a Ganløse By og Sogn

Tegn. nr. 06

Hal

Snittegning

Tegn. nr. 06

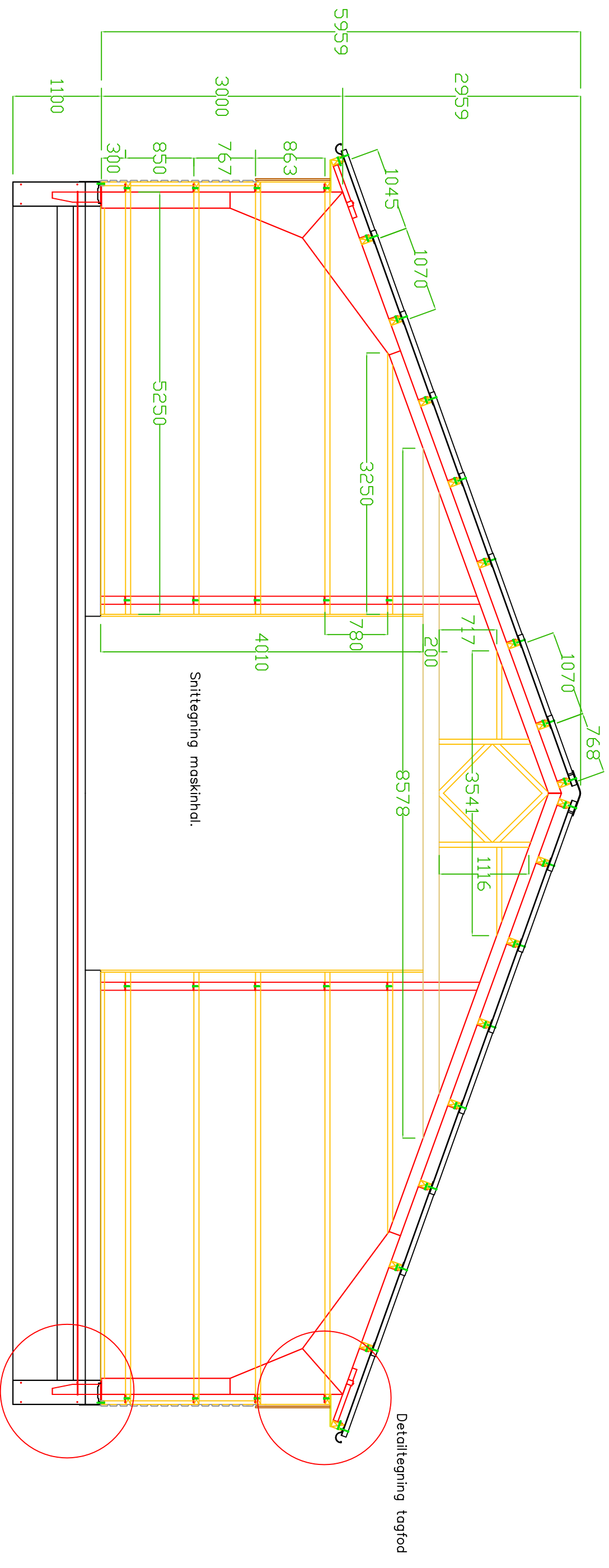

Stålkonstruktion og sokler til fundament udfærdiges og beregnes fra Give stålfabrik. De monteres ligeledes spærkonstruktion.

Vægge som 63 x 125 mm sidedømmer. Beklædes med 0,4 mm stålprofilplader. Vandret og lodret. Afsluttes med lister og hjørner i samme materialer.

Tag udføres på 75 x 150 mm DK 18 tømmer samlet med gerberbeslag. Tag som Cembritt B6 sort trædesikkeret med ilagt stribs.

Udhæng som vandfast krydsfinerplade. Rendejern og tagrende fra Lindab eller Renzink.

ACP Byg ApS Nordmandsvej 9, 4050 Skibby

Scale: Rettelse:

Denne tegning må ikke kopieres eller bruges uden tilladelse

1:50

Bygherre: Niels Pedersen

A 3

Bygge adr. Vestagervej 31, Ganløse

Mart. nr. 3a Ganløse By og Sogn

Godk.: Tegnet: 19-4-2016 op

Hal Snittegning

Tegn. nr. 05

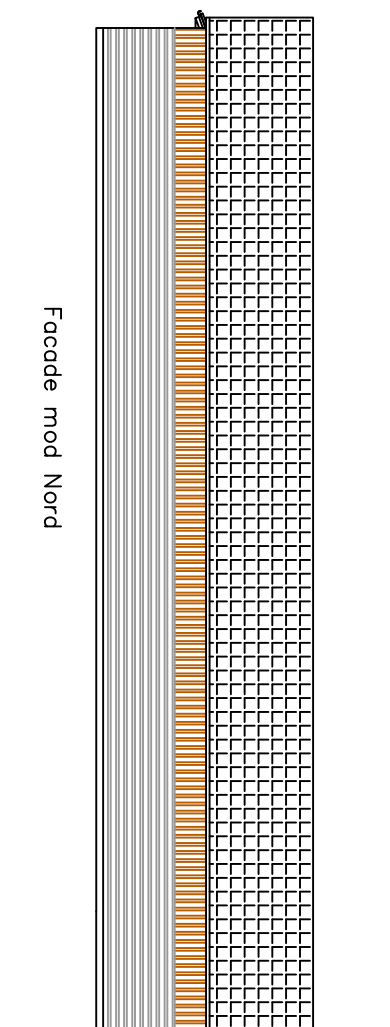

Facade mod Nord

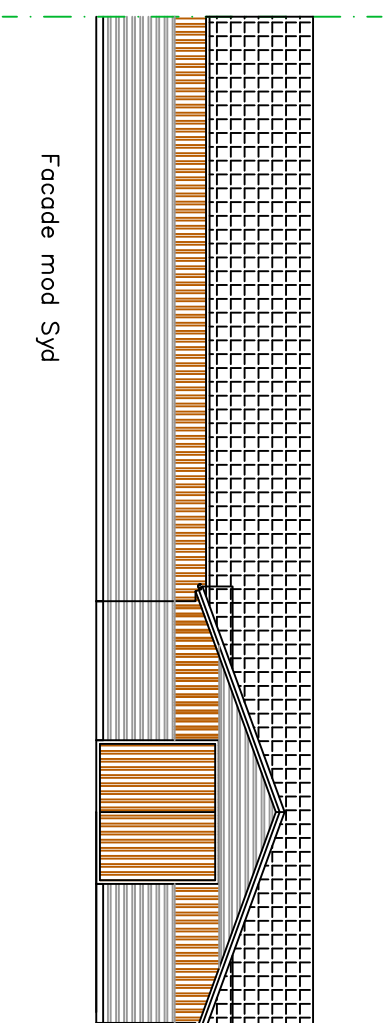

Facade mod Syd

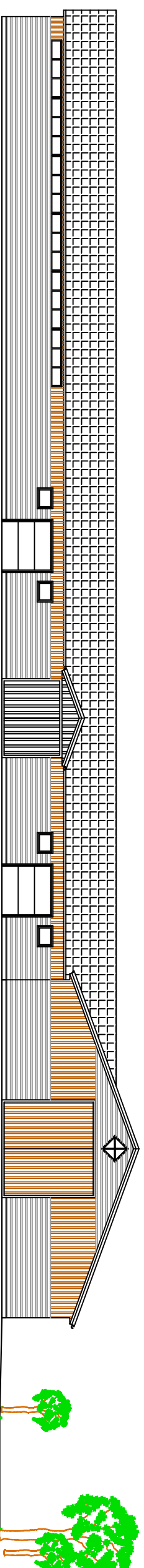

Facade mod Øst

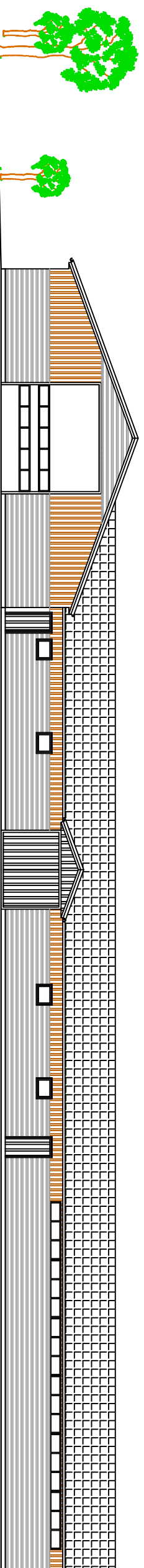

Facade mod Vest

ACP Byg APS Nordmandsvej 9, 4050 Skibby



Scale: Rettelse:

Denne tegning må ikke kopieres eller bruges uden tilladelse

1:200

Bygherre: Niels Pedersen

A 3

Bygge adr. Vestagervej 31, Gørløse

Mart. nr. 3a Gørløse By og Sogn

Godk.: Tegnet: 19-4-2016 OP

Hal Facadetegning

Tegn. nr. 09